Nieuwsbrief 8, 19 december 2019

Nieuwsbrief december

SCHOOLONTWIKKELING

NIEUWS UIT HET MIDDENBOUWPLEIN

Hoe zijn wij dit jaar gestart:
In leerjaar 3 beginnen we elke ochtend met een inloop waarbij de ouders samen met de leerlingen kunnen lezen. In leerjaar 4 en 5 is er geen inloop, de leerlingen lezen stil in een door henzelf gekozen boek. De lessen worden nog niet groepsdoorbroken gegeven, maar vinden plaats in het eigen leerjaar. Wel zijn we dit jaar gestart om met het gehele middenbouwplein te gymmen op de dinsdag en vrijdag.

Sinds dit schooljaar zijn wij, zoals u wellicht al hebt gezien, gestart met topondernemers. Dit doen wij 2 middagen per week. Deze methode leent zich uitstekend voor het thematisch werken. En er is binnen de thema's van topondernemers aandacht voor zowel wereldoriëntatie als woordenschatontwikkeling. De leerkrachten en onderwijsassistenten hebben ook elke week een middenbouwoverleg met elkaar.

Sinds kort gestart:
Sinds kort starten we direct na de grote pauze met lezen. Eerst lezen de leerlingen stil op hun plekje maar na enkele minuten mogen de leerlingen op aanwijzing van de leerkracht zelf een plekje zoeken in de gehele ruimte van het middenbouwplein (lokalen en hal). Zij mogen hier stil of in tweetallen gaan lezen. Dit gebeurt elke middag een kwartier lang. Sinds begin december is ons middenbouwplein voorzien van echte portfolio kasten. In deze kasten kunnen de leerlingen hun lades kwijt.
Geen lades meer in de tafels dus! Daarop zijn wij ook direct gestart om het eigenaarschap van de leerlingen te vergroten door hen zelf elke dag hun eigen plek te laten kiezen binnen het lokaal.

In ontwikkeling
Wij willen graag ons leesonderwijs op niveau gaan aanbieden. Na de eerste citotoetsen in januari hebben wij ons eerste meetmoment gehad en gaan wij onderzoeken of het mogelijk is om technisch lezen te gaan geven op niveau. Wanneer wij bijvoorbeeld signaleren dat een leerling uit leerjaar 3 op het niveau van midden leerjaar 4 leest, willen wij deze leerling gaan uitdagen. Deze leerling zou kunnen meedoen met het technisch lezen met leerjaar 4.

Jarigen in januari

1	Masa Edris (2013) 3-4-5 A
1 (2007)	Raghad Hourani 6-7-8
1	Lana Zidan (2014) 3-4-5 A
4	Shainy Hart (2015) 1-2
9 (2010)	Chariva Luxenburg 6-7-8
13 (2008)	Aaron Sedaghati 6-7-8
15 (2015)	Ayush Bhaggoe 1-2
18 (2010)	Angela Susanna 6-7-8
18 (2010)	Ango Susanna 6-7-8
21 (2010)	Aureyliah Neiden 6-7-8
21 (2010)	Xaviëra Neiden 6-7-8
25 (2010)	Alyssa Riedewald 6-7-8
26 (2014)	Shedelina Lima 1-2

Belangrijk data

6 januari: start school

13 januari: Koffiemoment directie en ouders

13 t/m 17 januari: Gast in de klas

22 januari: Nationale voorleesdagen

23 januari: MR

23 januari: OPEN OCHTEND

31 januari: Rekenspelletjes

EVEN VOORSTELLEN: JUF SANDRA

Beste ouders/verzorgers en kinderen,

Zoals u wellicht wel weet zal Juf Carla geopereerd worden aan haar heup. Vanaf 16 december zal ik Juf Carla vervangen en hierbij stel ik mij aan u voor.
Mijn naam is Sandra Schols, ik ben getrouwd met Marco en samen met onze drie kinderen wonen we nu sinds kort in Hoogvliet. Ik heb jarenlang in de kinderopvang gewerkt en sinds een paar jaar ook in het onderwijs. Naast het werk houd ik van koken en eten, fotograferen, uitstapjes maken en dingen organiseren.
Ik hoop dat we samen een leuke en leerzame tijd ervan kunnen maken en dat na een maand of drie Juf Carla weer lekker op haar plek zit.
Via deze weg wil ik jullie allen fijne feestdagen en een voorspoedig 2020 toe wensen.
Tot ziens! Groetjes,

Juf Sandra

KLASBORD

Sinds vorig jaar zijn wij gestart met Klasbord. En met groot succes!

Klasbord is namelijk een app waarop u op de hoogte wordt gehouden met nieuwtjes die specifiek voor het leerplein van uw kind bedoeld is.

Mocht u zich nog niet aangemeld hebben dan kunt u dit alsnog doen via de app 'Klasbord' in de Appstore en aan te melden met de volgende codes:

Het Onderbouwleerplein (leerjaren 1-2): QBQ-34S

Het Middenbouwleerplein (leerjaren 3-4-5): M68-FU6

Het Bovenbouwleerplein (leerjaren 6-7-8): 64N-A4U

SCHOOLONTWIKKELING

NIEUWS UIT HET ONDERBOUWPLEIN

Doordat we werken binnen het thema kerst en hierdoor alle activiteiten aansluiten bij het thema krijgt het begrip kerstmis meer betekenis voor de kinderen. Wij imiteren de grote mensen wereld en hierdoor wordt de wereld van het kind vergroot.
Er wordt binnen het leerplein aan de zelfstandigheid gewerkt. Doordat het thema kerst overal terugkomt en de kerst-opdrachten klaarliggen in de verschillende hoeken, kunnen de kinderen zelf hun materiaal pakken en weer opruimen. Ook kunnen ze zelf inbreng geven aan hun ontwikkeling door hun creativiteit te gebruiken bij de opdrachten.

EVEN VOORSTELLEN: KITTY

Beste ouder(s) en/of verzorger(s),

Binnenkort zullen wij elkaar waarschijnlijk op school ontmoeten en daarom wil ik mij even kort aan u voorstellen en vertellen wat ik kom doen. Mijn naam is Kitty van Buren, ik ben leraar in het basisonderwijs en daarnaast volg ik de Masteropleiding Pedagogiek. Hiervoor doe ik onderzoek naar hoe u als ouder een basisschool voor uw kind(eren) heeft uitgekozen. Uit diverse onderzoeken blijkt namelijk dat het belangrijk is dat u een basisschool uitkiest die het beste bij u en uw kind past. Daarom zal ik met u, de directie en andere organisaties in de wijk in gesprek gaan om een goed beeld te kunnen vormen.
Ik zal op een aantal vrijdagen in januari tijdens het halen en brengen op school aanwezig zijn en kan het voorkomen dat ik u een aantal vragen zal stellen. Alle gegevens zullen anoniem worden verwerkt. Wel zullen er geluidsopnames worden gemaakt, zodat ik de gegevens na afloop goed kan verwerken.
Ook wil ik in februari graag een focusgroep op uw school organiseren, waarbij ik graag met u in gesprek wil over hoe andere ouders beter kunnen worden ondersteund als zij een basisschool voor hun kind gaan uitkiezen. Als u hieraan wilt deelnemen, kunt u zich aanmelden via: 0949892@hr.nl

Ik kijk er enorm naar uit om u te mogen ontmoeten!

Met vriendelijke groet,
Kitty van Buren

NIEUW THEMA TOPONDERNEMERS

Van 6 januari tot 21 februari werken alle pleinen aan het nieuwe thema:

HET HEELAL

OPEN OCHTEND OP 23 JANUARI

Onze school is zich aan het voorbereiden op het onderwijs van de toekomst. Het werken in leerpleinen is een nieuw concept binnen onderwijsland, daarom nodigen wij de wijk uit om op 23 januari ons onderwijs te komen bekijken. Iedereen is welkom!

SCHOOLONTWIKKELING

NIEUWS UIT ONZE PROJECTKLAS

De afgelopen periode zijn we gestart met de Projectklas. De kinderen uit de leerjaren 5-8 zijn ruim 10 weken aan de slag gegaan met hun eigen gekozen thema 'De ruimte'. We hebben onderzoek gedaan naar ons Zonnestelsel en wat een ruimtevaarder is. Zo weten wij nu hoe groot elke planeet is, hoe de verschillende planeten eruit zien, of er water is op de planeet en of je er kunt leven. Maar ook wie de eerste ruimtevaarder was, wist u dat dit een hond was, genaamd Laika?
Na de kerstvakantie zullen wij ons onderzoek presenteren aan de andere leerjaren!

EVEN VOORSTELLEN: STAGIAIRES VAN MEESTER GEOFFREY

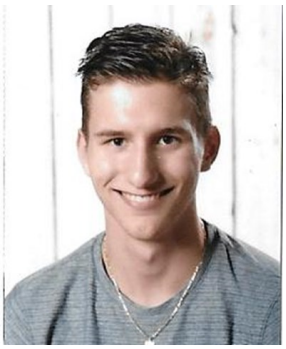

Hallo! Mijn naam is Ryan Limburg, ik ben 19 jaar en ik woon in Schiedam. In mijn vrije tijd ben ik zwemonderwijzer voor een vrijwilligers vereniging (ZVVS) waar je mij bijna elke avond kan vinden. Daarnaast doe ik aan Kyokushin karate en banen zwemmen. Ik werk zelf in een zwembad in Vlaardingen (De Kulk) waar ik onder andere naast toezicht en schoonmaak ook zwemlessen geef. De reden dat ik voor de HALO heb gekozen is omdat ik het geweldig vind om met kinderen te werken en ze wat te leren.

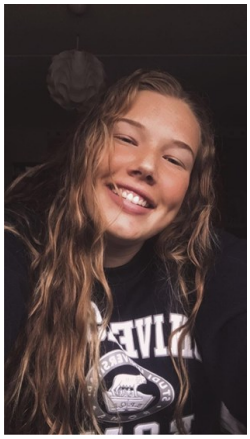

Hoihoi, mijn naam is Samantha van Dorp, ik ben 18 jaar en woon in Poortugaal. Ik ben dit jaar begonnen aan de HALO door mijn passie voor het lesgeven in sport en heb het super erg naar mijn zin. Naast school en mijn werk, geef ik al sinds dat ik 13 jaar ben turnlessen bij G.V. Animo Hoogvliet. Een aantal van u zal mij daar misschien wel kennen, aangezien ik ook een tijdje de lessen op de Lampreistraat heb gegeven. Ik kijk heel erg uit naar de komende periode en hoop veel te leren. Als u mij tegenkomt mag u altijd een praatje komen maken, want lekker kletsen kan ik ook heel goed.

Hey hey, mijn naam is Koen Bello, 19 jaar en student bij de HALO. Ik doe sinds ik klein ben al aan judo en dit is dus ook een van mijn grootste hobby's. Ik heb voor de HALO gekozen omdat ik zelf erg sportief ben en het mij ook leuk leek om dit door te geven aan kinderen. Dit jaar wordt de eerste keer dat ik aan kinderen les ga geven dus ik heb er zelf heel veel zin in. Ik hoop dat ik hier veel kan leren en dat het een leuke tijd wordt.

Hoi! Mijn naam is Myka van der Leek en ik ben 17 jaar. MIjn grootste hobby is fitness en ik ben dus ook veel in de sportschool te vinden. Voordat ik aan fitness begon heb ik geturnd en deed ik aan dansen. De voornaamste reden dat ik aan de HALO begonnen ben is dat ik zelf heel graag sport en het me ontzettend leuk leek om andere te motiveren en te begeleiden in het sporten. De aankomede periode hoop ik veel te leren en verwacht ik veel ervaring op te doen.

NIEUWS VANUIT LEKKER FIT

In alle 14 deelgemeentes van Rotterdam deden kinderen uit groep 5 t/m 8 de afgelopen zeven weken mee aan de voorrondes. Van al die kinderen mochten de beste 30 meedoen aan de finale. Tomas en Raheem waren 2 van de 30 beste jongens uit de categorie jongens groep 7/8.
Vandaag was dan de grote finale in het vernieuwde topsport Zwembad Zuid. Het behalen hiervan is al een hele grote prestatie.
Na een felle strijd haalden Raheem en Tomas helaas net niet het podium. Wij zijn trots op dat jullie de finale behaald hebben!!

FACEBOOK

De Jacobusschool maakt gebruik van FACEBOOK om u te informeren over schoolse zaken en om te laten zien welk onderwijs wij aan onze leerlingen geven.

VOLGT U ONS AL?

NIEUWS UIT DE OUDERKAMER

Ouderbijeenkomst Peuterspeelgroep:
Dinsdag 7 januari om 8:45 uur.

Koffiemoment directie:
Maandag 13 januari 8:45 uur.

Ouderbijeenkomst Onderbouwplein:
Dinsdag 14 januari om 9:00 uur

Ouderbijeenkomst Middenbouwplein:
Veilig Leren Lezen woensdag 15 januari om 9:00 uur.

Voorlichting KANJERTRAINING:
Donderdag 16 januari van 9:00 uur tot 9:45 uur.

Uitje met de ouders:
Maandag 20 januari volgt nog.

Ouderbijeenkomst over Opvoeding:
Woensdag 22 januari van 9:00 tot 10:00 uur.

Ontbijt in de ouderkamer.
Maandag 27 januari om 9:00 uur.

Ouderbijeenkomst Onderbouwplein:
Dinsdag 28 januari 9:00 uur.

Rekenspelletjes met de ouders:
29 januari van 9:00 uur tot 9:30 uur.

KANJERTRAINING
VOOR OUDER EN KIND

De Kanjertraining is bedoeld voor kinderen die bijvoorbeeld moeilijk aansluiting kunnen vinden bij leeftijdsgenoten, weinig vriendjes en vriendinnetjes hebben of in het sociaal contact worden afgewezen door anderen. Kinderen die onzeker, angstig of verlegen zijn. Kinderen die snel boos, bazig of verdrietig reageren. Kinderen die overal een grapje van maken, impulsief of clownesk gedrag vertonen, de baas willen spelen, vaak bij ruzies betrokken zijn, gepest worden of juist anderen pesten.

De Kanjertraining heeft als doel dat kinderen die deelnemen aan de training meer zelfvertrouwen krijgen, beter grip krijgen op sociale situaties en hun gevoelens beter kunnen uiten. Zo leren ze dat ze in verschillende sociale situaties kunnen kiezen voor ander gedrag dan wat ze gewend waren te doen. Kortom: leren positief over zichzelf en anderen te denken.

De Kanjertraining is een uniek concept
De Kanjertraining is een uniek concept doordat zowel ouders als kinderen deelnemen aan deze training. Ouders krijgen binnen de Kanjertraining een belangrijke rol. Zij worden betrokken bij hetgeen hun kind leert en bij de ontwikkeling die hun kind doormaakt. Het succes van de Kanjertraining zit vooral in het samen leren en oefenen.
De Kanjertraining wordt gegeven door twee speciaal opgeleide trainers. De training is opgebouwd uit 10 bijeenkomsten van 90 minuten.

Praktijk4Kids Brielle
Jolanthe Overgaauw
Praktijkhouder/
orthopedagoog
06-29079456
info@praktijk4kidsbrielle.nl
www.praktijk4kidsbrielle.nl

Wanneer: donderdagochtend 16 januari
Tijd: 9:00 tot 9:45 uur
Waar: in de ouderkamer

KBS Jacobus
Hesselingstraat 5
3192 BC Hoogvliet

Telefoonnr.: 010-2950095
E-mailadres: directie@kbsjacobus.nl

Bankrekening:
NL21 INGB 0654 0845 13

RVKO